Bayonuba Inmobiliaria
Tel: +34 959 87 04 90 | +34 959 39 38 19 | Móv: 611 27 07 73
Correo-e: informacion@bayonuba.com
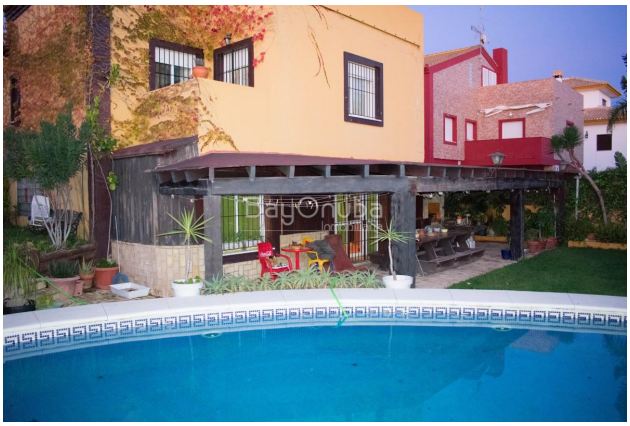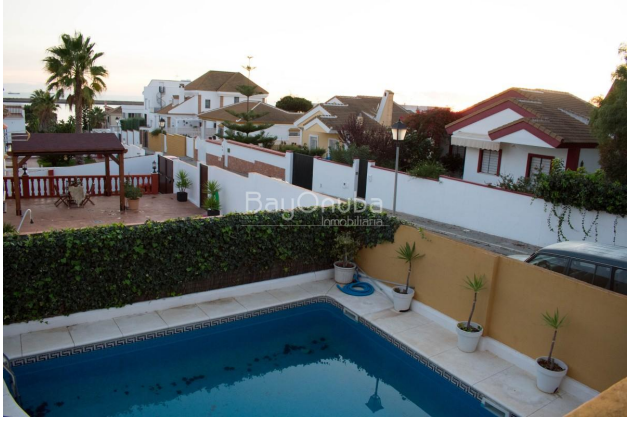
**Referencia:** VEN1688
**Superficie construida (m2):** 500.00
**Nº de habitaciones:** 4
**Nº de baños:** 3
**Cocina amueblada:** Amueblada con electrodomésticos
**Con patio:** Sí
**De esquina:** Sí
**Garaje/aparcamiento:** No
**Buhardilla:** Sí
**Con piscina:** Sí
**Amueblado:** Vacío
**Descripción:** magnífico chalet en la zona de ciparsa- vigia. tiene una parcela de 506 m2 y casa con 280 m2 útiles. tiene una estupenda orientación al estar situado de esquina. la vivienda tiene 4 habitaciones y 3 baños. la cocina se entrega amueblada con electrodomésticos. el sótano es un espacio amplio y se ha adecuado como vivienda, con 1 dormitorio, cocina y baño. puertas sapelly, ventanas de aluminio blanco y buhardilla forrada en madera. garaje en rampa para 3 coches, porche delantero y piscina.